



AGENTIA DE PLATI SI INTERVENTIE PENTRU AGRICULTURA

B-dul Carol I, Nr. 17, Sect. 2, Bucuresti

Judetul	Nr. inregistrare cerere/data
Centrul Local	Nr. Dosar
Chenarul gri se completeaza de catre autoritati	Data primirii -Centru local APIA (termen : 15. 05. 2007)
	Nume/ Prenume/ Semnatura
01. Nr. unic de identificare solicitant	

CERERE DE PLATA PENTRU SCHEMELE DE SPRIJIN PE SUPRAFATA PENTRU ANUL 2007

I. DATE DE IDENTIFICARE SOLICITANT / EXPLOATATIE

PERSOANE FIZICE:*

02. Nume	03. Prenume
04. CNP	
05. Cod tara si nr. act identitate (alta cetatenie)	

Pentru cazul de solicitare prin reprezentant se anexeaza procura notariala de imputernicire

06. Categoria de pensie(daca este cazul): 07. Beneficiati de Renta Viagera? DA NU

PERSOANE JURIDICE:*

08. Denumire exploatare	
09. Cod unic identificare (CUI) / Cod fiscal (CF)	
10. Nume administrator	11. Prenume
12. CNP administrator	

Pentru cazul de solicitare prin reprezentant se anexeaza delegatia de imputernicire, semnata si parafata

13. Tip de organizare*

SEDIUL EXPLOATATIEI:*

14. Judet /Sector*	15. Localitate*				
16. Sat / Strada *	17. Nr*	18. Cod postal	19. Bl	20. Sc	21. Ap
22. Telefon	23. Fax	24. E-mail			

25. Total suprafata agricola utilizata* , ha (informatie aferenta declaratiei de suprafata)

COORDONATE BANCARE:*

26. Banca	27. Filiala
28. Nr cont	

29. Daca detineti animale	<input type="checkbox"/> Bovine	<input type="checkbox"/> Porcine	<input type="checkbox"/> Caprine	<input type="checkbox"/> Cabaline	<input type="checkbox"/> Ovine	<input type="checkbox"/> Pasari
Numar						

30. Solicit sprijin pentru: *	Bifati**	Documente atasate	Bifati		Complet	
Scheme de Plata Unica pe Suprafata si Plati Nationale Directe Complementare (PNDC-vegetal)	<input type="checkbox"/>	Declaratie de suprafata si harti	<input type="checkbox"/>	<input type="checkbox"/>	<input type="checkbox"/>	
		Dovada cont bancar activ	<input type="checkbox"/>			
		In caz de reprezentare: procura	<input type="checkbox"/>			
Zone Defavorizate din punct de vedere natural	<input type="checkbox"/>	<i>se va consulta lista comunelor eligibile</i>				
Aditional PNDC:						
- Pentru Sfecia de zahar	<input type="checkbox"/>	Copie contract incheiat fermier/procesator	<input type="checkbox"/>	<input type="checkbox"/>	<input type="checkbox"/>	<input type="checkbox"/>
- Pentru Hamei	<input type="checkbox"/>	Copie contract incheiat fermier/procesator	<input type="checkbox"/>	<input type="checkbox"/>	<input type="checkbox"/>	<input type="checkbox"/>
- Pentru Tutun	<input type="checkbox"/>	Copie contract incheiat fermier/procesator	<input type="checkbox"/>	<input type="checkbox"/>	<input type="checkbox"/>	<input type="checkbox"/>
		Copie certificat de calitate tutun livrat	<input type="checkbox"/>	<input type="checkbox"/>	<input type="checkbox"/>	<input type="checkbox"/>
- Pentru In / Canepa	<input type="checkbox"/>	Copie contract incheiat fermier/procesator	<input type="checkbox"/>	<input type="checkbox"/>	<input type="checkbox"/>	<input type="checkbox"/>
		Etichete originale pentru seminte	<input type="checkbox"/>	<input type="checkbox"/>		
		Copie factura fiscala pentru seminte certificate	<input type="checkbox"/>	<input type="checkbox"/>		
- Pentru Canepa	<input type="checkbox"/>	Copie autorizatie de cultivare pentru canepa	<input type="checkbox"/>	<input type="checkbox"/>	<input type="checkbox"/>	<input type="checkbox"/>
- Soia nemodificata genetic	<input type="checkbox"/>	Copie certificat de calitate seminte	<input type="checkbox"/>	<input type="checkbox"/>	<input type="checkbox"/>	<input type="checkbox"/>
Culturi Energetice	<input type="checkbox"/>	Copie contract incheiat fermier / procesator	<input type="checkbox"/>	<input type="checkbox"/>	<input type="checkbox"/>	<input type="checkbox"/>

31. Intentionez sa solicit sprijin pentru (necesita cerere separata depusa ulterior):	Masuri de Agromediu** <input type="checkbox"/>	Masuri de Impadurire** <input type="checkbox"/>
--	--	---

Campurile notate cu „*” sunt OBLIGATORII

** (Lipsa bifei implica nesolicitarea sprijinului respectiv)

II DECLARATIE DE SUPRAFATA 2007*

Persoane fizice CNP:

Nume/Denumire exploatare: _____

Persoane juridice CUI \ CF:

Se declara toate parcelele agricole utilizate indiferent daca sunt eligibile sau nu pentru sprijin!

Judet	Localitate Comuna / Oras	Cod Sursup	Nr Bloc fizic	Nr Harta	Nr Parcela agricola	Cod Categorie de folosinta	Suprafata parcela ha	Nr cultura / parcela 1a; 1b; 1c; 1d	Cultura		Suprafata Cultura parcela agricola ha
									Nume (Grau Comun)	Cod (101)	
Informatii aferente hartilor						ha					ha
1	2	3	4	5	6	7	8	9	10	11	12
SUMA											

* Lista parcelelor agricole declarate este folosita pentru toate masurile de sprijin pe suprafata (plati directe si masuri de dezvoltare rurala). Declar pe propria raspundere ca toate informatiile de mai sus, sunt conforme cu realitatea. Depun cererea de plata pentru schemele de sprijin pe suprafata conform legislatiei nationale si reglementarilor europene.

Semnatura solicitantului _____

Data _____ / 2007

III. ANGAJAMENTE SI DECLARATII

La solicitarea sprijinului pentru PLATI DIRECTE pe suprafata, solicitantul va semna urmatoarele angajamente si declaratii:

Subsemnatul

in calitate de:

Am luat la cunostinta urmatoarele:

- ◆ Conditiiile si modalitatea de acordare a platilor directe sunt conform reglementarilor comunitare si ma angajez sa le respect, si anume: suprafata fermei cel putin 1 ha, suprafata parcelei agricole cel putin 0,3 ha, bunele conditii agricole si de mediu (GAEC) - pe intreaga suprafata agricola a exploatareii (conform legislatiei nationale):
 - I. Standarde pentru evitarea eroziunii solului:
 1. Pe timpul iernii, terenul arabil trebuie sa fie acoperit cu culturi de toamna si/sau sa ramana nelucrat dupa recoltare pe cel putin 20% din suprafata arabila totala a fermei;
 2. Lucrarile solului pe terenul arabil cu panta mai mare de 12%, cultivat cu plante prasitoare, se efectueaza de-a lungul curbelor de nivel;
 3. Se mentin terasele existente pe terenul agricol, la data de 1 ianuarie 2007;
 - II. Standarde pentru mentinerea continutului optim de materie organica in sol, prin aplicarea unor practici agricole corespunzatoare:
 4. Floarea soarelui nu se cultiva pe aceeasi suprafata mai mult de 2 ani consecutiv;
 5. Arderea miristilor si a resturilor vegetale pe terenul arabil este permisa numai cu acordul autoritatii competente pentru protectia mediului;
 - III. Standarde pentru mentinerea structurii solului :
 6. Lucrarile solului pe terenul arabil cu panta mai mare de 12%, cultivat cu plante prasitoare, se efectueaza de-a lungul curbelor de nivel;
 - IV. Standarde pentru mentinerea unui nivel minim de intretinere a solului:
 7. Nu este permis suprapasunatul pajistilor permanente;
 8. Arderea pajistilor permanente este permisa numai cu acordul autoritatii competente pentru protectia mediului;
 9. Nu este permisa taierea arborilor solitari si/sau a grupurilor de arbori de pe terenul arabil;
 10. Prevenirea instalarii vegetatiei nedorite pe terenurile arabile, in special pe cele care nu mai sunt exploatate pentru productie;
 - V. Standarde pentru mentinerea suprafetei existente de pajisti permanente:
 11. Mentinerea suprafetei de pajisti permanente la nivel national, existente la data de 1 ianuarie 2007.
 - ◆ Nerespectarea conditiilor de eligibilitate pentru acordarea platilor directe, precum si inscrierea cu intentie in formular a informatiilor incomplete / neconforme cu realitatea, atrag dupa sine sanctiuni de natura financiara sau penala, dupa caz.
 - ◆ Termenul limita de depunere a cererii este **15 mai 2007**. In perioada 16 mai – 9 iunie 2007, cererea poate fi depusa cu aplicarea unor penalitati. Cererea este respinsa in cazul in care fermierul nu face dovada utilizarii terenului.
 - ◆ Agentia de Plati si Interventie pentru Agricultura poate solicita beneficiarului documente aditionale, chiar si retroactiv depunerii cererii de plata, pentru platile nationale directe complementare.
 - ◆ In cazul aparitiei unor suspiciuni privind eventuale nereguli /fraude, Agentia de Plati si Interventie pentru Agricultura va intreprinde, dupa caz, demersurile necesare recuperarii sumelor sau actionarii in justitie a solicitantului.
 - ◆ Nu se acorda sprijin daca se constata existenta unor conditii artificiale create, de natura sa duca la obtinerea unor plati necuvenite.
 - ◆ In cazul in care controlul pe teren nu a putut fi efectuat din motive generate de beneficiar, cererea de plata va fi respinsa.
 - ◆ Autoritatile responsabile de la nivelul Agentiei de Plati si Interventie pentru Agricultura, Comisiei Europene si Curtii de Conturi au dreptul de a verifica informatiile continute in formularul de cerere de plata, raportul de control pe teren, registrele contabile, dovezile de plata si alte documente aferente dosarului.

Cunoscand ca **falsul in declaratii** se pedepseste conform Legii penale (**art. 474, Cod penal**), **declar pe propria raspundere urmatoarele:**

- ◆ Datele inscrise in formularul de cerere de plata directa pe suprafata si in documentele anexe, inclusiv lista suprafetelor, sunt reale, complete si perfect valabile si am luat la cunostinta despre consecintele legale rezultate in urma furnizarii de date false.
- ◆ Ma angajez sa pastrez si sa furnizez toate documentele justificative cerute de catre A.P.I.A. si sa permit accesul in exploatare, ca si toate verificarile necesare efectuate de autoritatile competente pentru controalele privind plata pe care o solicit.
- ◆ In cazul in care, intre data depunerii solicitarii si data acordarii platii au intervenit modificari ale informatiilor declarate in cerere (schimburi referitoare la suprafata agricola utilizata a exploatareii, transferarea proprietatii fermei catre un alt utilizator agricol, aprobarea unei rente agricole viagere, alte schimburi ale datelor din formularul de solicitare), in termen de 10 zile lucratoare de la producere, voi comunica in scris aceste schimburi Agentiei de Plati si Interventie pentru Agricultura.
- ◆ In cazul in care renunt la drepturile mele aferente cererii de plata, voi comunica in scris Agentiei de Plati si Interventie pentru Agricultura cu cel putin 30 zile inainte de efectuarea platii.
- ◆ Ma oblig sa comunic in scris Agentiei de Plati si Interventie pentru Agricultura daca exploatarea a fost afectata de un caz de forta majora, in termen de 10 zile lucratoare de la data la care fermierul poate face acest lucru (**art. 72, Regulamentului Comisiei Europene nr.796/2004**). In acest sens voi prezenta dovezi privind aparitia cazului de forta majora sau circumstanta exceptionala.
Cazurile de forta majora sunt (**conform Regulamentului Comisiei Europene nr. 1782/2003**): calamitarea suprafetelor agricole, incapacitatea profesionala pe termen lung a agricultorului, decesul agricultorului, distrugerea accidentala a adaposturilor destinate cresterii animalelor, epizootie afectand total sau partial septelul.
- ◆ Sunt de acord ca datele din cerere sa fie introduse in baza de date IACS, procesate si verificate in vederea calcularii platii si transmise autoritatilor responsabile in vederea elaborarii de studii statistice si de evaluari economice, in conditiile **legii 677/ 2001**.

Pentru solicitantii ale caror parcele agricole se afla in ZONE DEFAVORIZATE din punct de vedere natural:

Ma oblig sa desfasor activitatea agricola in zonele defavorizate aferente fermei , pentru cel putin 5 ani de la efectuarea primei plati.

Semnatura solicitantului	Stampila(daca este cazul)	Data
		_____/2007

Centru Local APIA	
Controlul vizual a fost facut si cererea poate fi prelucrata <input type="checkbox"/>	Cererea prelucrata:
Nume / Prenume Data si semnatura control vizual	Nume / Prenume Data si semnatura:

INSTRUCTIUNI DE COMPLETARE

Formularul cererii de plata pentru schemele de sprijin pe suprafata completat si insotit de materialul grafic pe care sunt delimitate parcelele agricole se depune de catre fermier la Centrul local al Agentiei de Plati si Interventie pentru Agricultura la care este arondata comuna in care are sediul exploatarea agricola, pana la data limita (**15 mai**). Fermierii trebuie sa poata face dovada utilizarii de drept a terenului avand obligatia prezentarii acestora la efectuarea controlului pe teren.

SAPS (Schema Unica de Plata pe Suprafata): Sunt eligibile exploatarele cu suprafata de cel putin **1 ha** formate din parcele agricole de minim **0,3 ha** si care respecta bunele conditii agricole si de mediu, indiferent daca terenul agricol este folosit sau nu pentru obtinerea de productie agricola.

PNDC (Plati Nationale Directe Complementare): In anul 2007 se acorda sprijin pentru urmatoarele culturi: grau, secara, orz, orzoaica, ovaz, porumb, sorg, floarea soarelui, rapita, mazare, fasole de camp, lupin, sfecla de zahar, orez, hamei, tutun, in, canepa si soia.

ZONE DEFAVORIZATE: Sunt eligibile suprafetele agricole aflate in comunele considerate ca fiind defavorizate din punct de vedere natural, conform listei aflate la centrele locale A.P.I.A. si la primarii.

CULTURI ENERGETICE: Reprezinta culturi destinate productiei de biocombustibili: rapita, floarea soarelui, soia si porumb.

MASURI DE AGROMEDIU: Reprezinta sprijinul financiar acordat utilizatorilor de teren agricol care aplica metode de gospodarie a terenurilor agricole ce conduc la conservarea si imbunatatirea starii resurselor naturale (sol, apa, aer, biodiversitate) si a habitatelor.

MASURI DE IMPADURIRE: Reprezinta sprijinul financiar acordat pentru impadurirea si intretinerea padurii nou infiintate pentru terenurile agricole si neagricole. Pentru terenurile agricole sunt compensate si pierderile de venit din activitatile agricole rezultate ca urmare a impaduririi.

Informatiile pe care trebuie sa le furnizeze solicitantul se completeaza in spatiile / campurile albe ale cererii de plata.

Chenarul (judetul, centrul local, nr. inregistrare cerere/data, nr. dosar, data primirii, nume/prenume/semnatura) si caseta gri aferenta campului 30 vor fi completate de catre expertul de la Centrul local al Agentiei de Plati si Interventie pentru Agricultura, care primeste formularul cererii de plata pe suprafata. Reprezentantul Centrului local dupa verificarea cererii, va completa chenarul gri din "Angajamente si Declaratii" si va certifica efectuarea controlului vizual prin semnatura si data.

= Daca dupa depunerea formularului exista **modificari:**

- a datelor de identificare (adresa, banca, nr cont..)
- a declaratiei de suprafata (utilizarea unor parcele noi **sa**u vanzarea , arendarea, concesiunea unor suprafete declarate initial, etc.),

solicitantul le va aduce la cunostinta centrului local APIA, urmand sa primeasca un alt formular.

= In caz de corectare a datele din formular solicitantul va face rectificari necesare prin taierea cu o linie , completarea cu datele corecte si semnarea in dreptul rectificarilor.

Numarul unic de identificare al solicitantului(1) –va fi completat conform certificatului emis de Agentia de Plati si Interventie pentru Agricultura, fiind un numar unic pentru fiecare fermier, generat de sistemul de inregistrare in Registrul Fermierilor. Fermierii care nu sunt inscrisi in Registrul Fermierilor vor fi inregistrati odata cu depunerea cererii de plata pe suprafata.

I DATE DE IDENTIFICARE EXPLOATAIE / SOLICITANT

PERSOANE FIZICE

Fermierii persoane fizice isi vor completa in primul tabel numele (2) / prenumele (3) si codul numeric personal CNP(4).

Cod tara si numar act identitate (5) – va fi completat de solicitantul care nu are cetatenie romana dar care utilizeaza teren agricol in Romania, astfel :codul tarii din care provine (**Germania – DE**) urmat de numarul actului de identitate.

In cazul in care fermierul persoana fizica nu aplica personal pentru sprijin pe suprafata, ci prin intermediul unui reprezentant, acesta din urma va completa formularul cu datele de identificare ale solicitantului, si va prezinta procura de imputernicire.

Categoria de pensie (6): fermierii care beneficiaza de pensie vor completa codul aferent categoriei de pensie conform **tabelului 1** din Anexa la aceste instructiuni de completare.

Renta viagera (7): fermierii care beneficiaza de renta viagera pentru toata sau o parte din suprafata exploataei vor bifa cu un **X** caseta "DA" in formular.

PERSOANE JURIDICE

Se vor completa cu atentie de catre solicitant urmatoarele campuri:

- **Denumire exploatare(8)** – se va completa denumirea corecta a exploatarei : ex: S.C. Agroind S.A., Asociatia familiala P&E..

- **Cod unic de identificare(CUI)** pentru societatile inregistrate la Registrul Comertului sau Codul fiscal (CF) pt. alte societati. (9)

- **Nume(10) /prenume(11) si CNP-ul (12)** conducatorului exploatarei (administrator).

In cazul in care solicitarea este depusa de catre un reprezentant al persoanei juridice atunci acesta va anexa la cerere delegatia de imputernicire semnata si parafata.

Tip de organizare(13) – se va completa in cerere, codul corespunzator, conform **tabelului 2** din Anexa la Instructiuni.

PERSOANE FIZICE, JURIDICE

Sediul exploatarei

Se va completa de catre solicitant adresa domiciliului stabil pentru persoane fizice sau adresa sediului exploatarei pentru exploatarele cu personalitate juridica: judetul /sectorul (14), localitatea (15), sat/strada (16), numar (17), cod postal (18), bloc (19), scara (20), apartament (21); numar telefon (fix/mobil) (22); numar fax (23); e-mail (24).

In campul (25) , solicitantul va trece numarul total de hectare utilizate pe exploatare (parcelele eligibile si neeligibile)

Coordonate bancare

Solicitantul va trece banca(26), filiala(27) si numarul contului bancar - IBAN(28) .

Daca solicitantul detine animale(29), va preciza numarul acestora in campurile corespunzatoare speciilor de animale.

(30) Daca aplica pentru masuri de sprijin pe suprafata (SAPS), plati nationale directe complementare(PNDC), masuri pentru Zone Defavorizate, Culturi Energetice, solicitantul va bifa in casuta corespunzatoare fiecarei scheme. In cazul masurilor pentru Zone Defavorizate, lista comunelor eligibile , va fi disponibila la fiecare centru local APIA si la primarii.

In lipsa bifei se va considera ca solicitantul nu doreste sa aplice pentru masura respectiva.

Fermierii care solicita plata pentru culturile energetice, nu mai au dreptul sa primeasca plati nationale directe complementare pentru aceleasi suprafete.

Documente atasate

Solicitantul va depune documente pentru culturile care beneficiaza de plati nationale directe complementare (CNDP). In acest sens, fermierul va aduce la Centrul local APIA la care a depus cererea de plata pe suprafata, urmatoarele documente:

- Copie **contract** incheiat intre fermier si procesator, se va bifa casuta corespunzatoare culturilor care fac obiectul contractului (*avand ca termene de depunere: sfecla de zahar - 15 mai, culturi energetice - 15 mai, tutun - 30 iunie, canepa - 1 septembrie, in - 1 septembrie, hamei - 1 august*);
- **Etichete originale** pentru seminte de in si canepa ; se va bifa casuta corespunzatoare (*termen depunere - 30 iunie*);
- Copie **factura fiscala** pentru achizitionarea semintelor certificate pentru culturile de in si canepa; se va bifa casuta corespunzatoare (*termen depunere - 30 iunie*);
- Copie **autorizatie de cultivare** pentru canepa.- se elibereaza de catre **Directiile Agricole** judetene; se va bifa casuta corespunzatoare (*termen depunere - 15 mai*);
- Copie **certificat de calitate** al tutunului livrat - eliberat de prim-procesator; se va bifa casuta corespunzatoare; (*termen depunere - 15 mai anul urmator recoltei*);
- Copie **certificat de calitate pentru soia** ;se va bifa casuta corespunzatoare

(31) Daca solicitantul intentioneaza sa aplice pentru masuri de agromediu si masuri de impadurire va bifa in caseta din dreptul fiecarei scheme, urmand sa completeze o **cerere separata** de cea pentru sprijin pe suprafata, cerere care se va depune ulterior. **In lipsa bifei se va considera ca solicitantul nu doreste sa aplice pentru masura respectiva.**

II. DECLARATIE DE SUPRAFATA:

Parcela agricola = suprafata de teren care este situata intr-un bloc fizic, care este utilizata de un singur fermier si care are o singura categorie de folosinta.

Atentie! Se declara toate parcelele agricole pe care fermierul le utilizeaza indiferent daca acestea sunt sau nu eligibile pentru sprijin .

Persoanele fizice se vor identifica in campurile corespunzatoare , prin codul numeric personal iar persoanele juridice prin codul unic de identificare (CUI) sau codul fiscal (CF).

Pentru fiecare parcela se va specifica:

Judetul: se va specifica judetul in care este localizata parcela agricola (se va folosi indicativul judetului – (de exemplu CL pentru Calarasi, CT pentru Constanta, NT pentru Neamt, TM pentru Timis etc.)

Localitatea: se va mentiona localitatea - aferent hartii - in care este situata parcela agricola (comuna sau oras); numele localitatii se va prelua din materialul grafic atasat.

Date privind:

- codul SIRSUP- format din 4 pana la 7 cifre , se va prelua din materialul grafic atasat.
- numarul blocului fizic – este un numar format din 1-4 cifre si se va trece conform datelor din Sistemul de Identificare a Parcelelor Agricole.
- numarul harta – este un numar format din pina la patru cifre, aflat in coltul din dreapta sus a materialului grafic.
- numarul parcelei – este un numar serial atribuit de catre fermier parcelelor agricole in cadrul blocurilor fizice. Parcele se vor numerota de catre fermier cu numere de la 1 la n (1; 2; 3 ; 4.....).

Categoria de folosinta – Se va indica de catre solicitant categoria de folosinta conform **tabelului 3** din Anexa la Instructiuni.

Suprafata eligibila are urmatoarele categorii de folosinta :

TA (arabil) - cuprinde terenul cultivat pentru productie, inclusiv terenurile de sub sere si solarii (cereale pentru boabe; plante leguminoase pentru boabe; plante industriale; cartofi; sfecla de zahar; radacinoase pentru nutret; legume proaspete; pepeni ; flori si plante ornamentale; plante pentru nutret; plante pentru producerea de seminte si seminceri pentru comercializare; alte culturi in teren arabil) si terenul lasat necultivat in mod deliberat, dar mentinut in bune conditii agricole si de mediu ;

PP pajisti permanente (pasuni si fanete) – cuprinde terenul utilizat pentru pasunatul animalelor sau pentru producerea de furaje care nu este inclus pe o perioada de minim 5 ani in sistemul de rotatie a culturilor in cadrul fermei ;

VI (vii) - cuprinde terenul plantat cu vii si pepiniere viticole

CP culturi permanente – cuprinde terenul plantat cu livezi, arbusti fructiferi, hamei, pepiniere pomicele si alte culturi permanente ;

G gradini familiale – reprezinta suprafata destinata obtinerii produselor agricole, in principal pentru consumul propriu al membrilor exploatarei / gospodarie agricola individuala .

Suprafata parcela agricola – se va completa de catre solicitant, suprafata parcelei agricole pe care o utilizeaza in cadrul blocului fizic, in numar de hectare cu doua zecimale

Numar cultura / parcela – se va completa cu numarul parcelei urmat de simbolul parcelei dat in ordine de caracterele (literele) alfabetului (1a; 1b; 1c.....)

Cultura – se vor indica de catre solicitant culturile agricole prin:

- numele culturii: grau, orz, etc.
- codul corespunzator culturii conform Listei codurilor pe culturi conform **tabelului 4** din Anexa la Instructiuni (pentru culturi energetice vezi **ultimile 4 coduri** din tabel)
- suprafata fiecarei culturi din parcela agricola respectiva, in hectare cu doua zecimale.

Pe materialul grafic (ortofotoplan), fermierul va schita atat parcelele agricole declarate in formular cat si culturile in interiorul parcelelor agricole si va trece numarul culturii/ parcela (din coloana 9) astfel: de exemplu 1 a, 1b, 1c etc.

III. ANGAJAMENTE si DECLARATII

Solicitantul va trece numele / prenumele si calitatea pe care o are (proprietar; arendas; concesionar), va lua la cunostinta asupra obligatiilor ce ii revin pentru a beneficia de plati directe si masuri de sprijin aferente zonelor defavorizate(acolo unde este cazul) si va declara pe propria raspundere cu privire la corectitudinea datelor inscrise in formularul de cerere dupa care va semna, stampila (in cazul persoanelor juridice) si data formularul.

Judet	Localitate Comuna / Oras	Cod Sirsup	Nr Bloc fizic	Nr Harta	Nr Parcela agricola	Cod Categorie de folosinta	Suprafata parcela				Cultura		Suprafata Cultura parcela agricola								
							ha				Nume (Grau Comun)	Cod (101)									
Informatii aferente hartilor																					
1	2	3	4	5	6	7	8				9		10			11			12		
PH	Valea Calugareasca	135949	1767	040	1	TA	1	3	9	0	1a	Porumb	108			0	5	7			
											1b	Grau comun	101			7	5	0			
											1c	Porumb	108			1	3	7			
											1d	Grau comun	101			4	4	6			
PH	Valea Calugareasca	135949	1821	040	2	TA	1	3	0	2a	Rapita	980			1	3	0				
												SUMA			1	5	2	0			

PL 040

Comuna Valea
Calugareasca
Jud. Prahova
135949

Nr	Centroid	Area	Tip
1611	594374-384816	2.21	BA
1612	593288-384895	1.43	SA
1633	593498-384742	6.29	SA
1667	593171-384625	6.20	BA
1674	594207-384670	2.26	BA
1683	593762-384607	5.99	BA
1692	593467-384591	8.20	BA
1767	593420-384267	29.35	BA
1821	594011-384034	1.30	BA

SCARA 1 : 5000
150 75 0 150m

Data zbor: _____
Fiier : PH_135949_A3_040.pdf

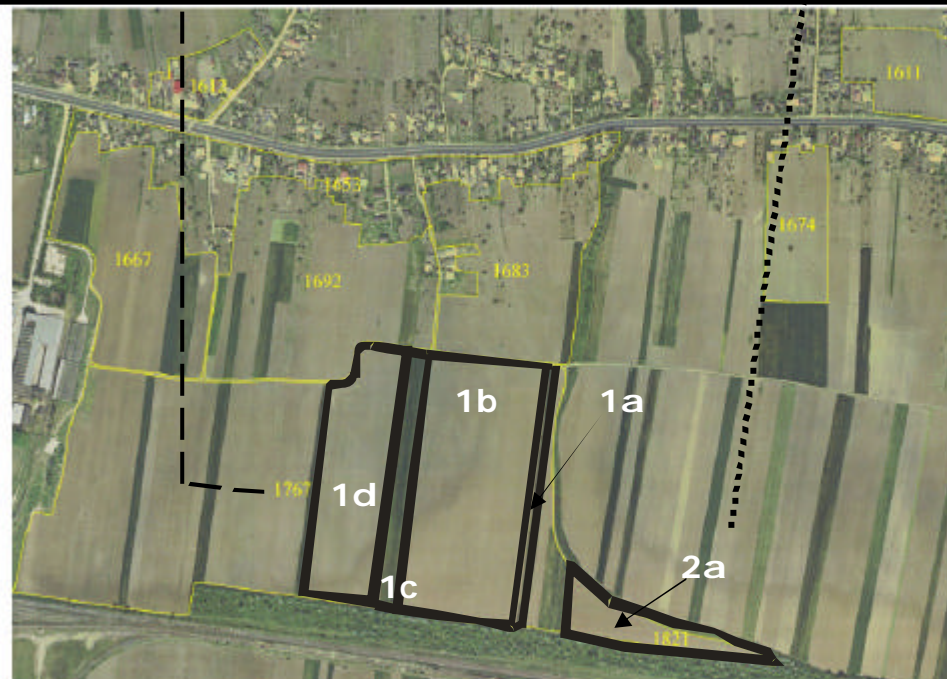

EXEMPLU DE
UTILIZARE A
INFORMATIILOR DE
PE MATERIALUL
GRAFIC PENTRU
COMPLETAREA
LISTEI DE
PARCELE

AGENTIA DE PLATI SI
INTERVENTIE PENTRU
AGRICULTURA

Executant : Geodis Buzo spol s r l
Data: 25.7.2006

ANEXA**TABEL 1**

Pensie	Asigurari Sociale de Stat	Agricultori
Limita de vârsta	S1	A1
Pensie anticipata	S2	A2
Invaliditate	S3	A3
Urmas	S4	A4
Ajutor social	S5	A5

TABEL 2

Cod	Tip de organizare
01	Regii autonome si companii nationale
02	Societati comerciale cu profil agricol
03	Organizatii cooperatiste
04	Societati agricole
05	Asociatii familiale
06	Institute si statii de cercetare
07	Unitati de invatamant cu profil agricol
08	Unitati de cult
09	Alte forme de organizare (fundatii, penitenciare..)

TABEL 3

COD	Categorie de folosinta
TA	Teren arabil
PP	Pajisti permanente (pasuni si fanete)
CP	Culturi permanente(livezi si alte culturi permanente)
VI	Vii
G	Gradini familiale

TABEL 4

	Cod
I. TEREN ARABIL	
CEREALE PENTRU BOABE	
GRAU COMUN	101
GRAU DUR	102
TRITICALE	103
SECARA	104
ORZ	105
ORZOAICA	106
OVAZ	107
PORUMB	108
PORUMB ZAHARAT	109
SORG	110
OREZ	111
MEI	112
HRISCA	113
ALTE CEREALE PENTRU BOABE	114
PLANTE PROTEICE (LEGUMINOASE PENTRU BOABE)	
MAZARE PENTRU BOABE	151
FASOLE PENTRU BOABE	152
LINTE	153
BOB	154
LUPIN	155
ALTE LEGUMINOASE PENTRU BOABE	156
PLANTE INDUSTRIALE	
FLOAREA SOARELUI	201
RAPITA	202
SOIA	203
IN PENTRU ULEI	204
ALTE OLEAGINOASE	205
IN PENTRU FIBRA	206
CANEPA PENTRU FIBRA	207
TUTUN	208
PLANTE MEDICINALE SI AROMATICE	209

ALTE PLANTE INDUSTRIALE	210
PLANTE TUBERCULIFERE	
CARTOFI TIMPURII	251
CARTOFI SEMITIMPURII	252
CARTOFI TARZII	253
ALTE CULTURI DE CARTOFI	254
PLANTE RADACINOASE	
SFECLA DE ZAHAR	301
SFECLA FURAJERA	302
LEGUME PROASPETE, PEPENI	
LEGUME PROASPETE	351
PEPENI VERZI SI GALBENI	352
FLORI SI PLANTE ORNAMENTALE	
PAJISTI TEMPORARE (artificiale, insamantate pe teren arabil pentru mai putin de 5 ani)	450
PLANTE DE NUTRET	
LOT SEMINCER	500
ALTE CULTURI IN TEREN ARABIL	550
II. PAJISTI PERMANENTE	
PASUNI NATURALE	601
FANETE NATURALE	602
III. CULTURI PERMANENTE	
POMI FRUCTIFERI	
MERI	651
PERI	652
PRUNI	653
CAISI SI ZARZARI	654
PIERSICI	655
CIRESI SI VISINI	656
GUTUI	657
DUZI	658
ALTI POMI FRUCTIFERI	659
CASTANI, NUCI, ALUNI SI ALTE SPECII INRUDITE	
CASTANI	701
NUCI SI ALUNI	702
ALTE SPECII	703
HAMEI	750
ARBUSTI FRUCTIFERI	
ZMEUR	801
COACAZ	802
CAPSUN	803
ALTI ARBUSTI FRUCTIFERI	804
PEPINIERE	
PEPINIERE VITICOLE SI PLANTATII	901
PEPINIERE POMICOLE	902
PEPINIERE FORESTIERE	903
ALTE PEPINIERE	904
ALTE CULTURI PERMANENTE	
TEREN IN PREGATIRE PENTRU LIVEZI	950
TEREN IN PREGATIRE PENTRU VII	951
TEREN IN PREGATIRE PENTRU ALTE	952
IV VII	
VII PE ROD CU STRUGURI PENTRU VIN	961
VII PE ROD CU STRUGURI DE MASA	962
VII TINERE NEINTRATE PE ROD	963
TEREN NECULTIVAT	970
CULTURI ENERGETICE	
RAPITA	980
FLOAREA SOARELUI	981
SOIA	982
PORUMB	983